



**FLORIENTAÇÃO 2023 – ‘Copa Mário Weege’**

**Circuito Florianopolitano de Orientação**

**2ª Etapa - 21/Maio/2023**

**Clínica e Pista Treino - 20/Maio/2023**

**Praia do Sonho - Palhoça/SC**



## **Informativo 1 – 23/04/2023**

Prezados amigos orientistas!

É com muita satisfação que o Clube de Orientação de Florianópolis – FLORA convida os senhores para participarem da segunda etapa do Circuito Florianopolitano de Orientação 2023 - Florientação.

Juntamente com a etapa do Metropolitano Florientação criamos mais 2 pistas para o sábado 20/5 para engrandecermos o evento, convidando toda a comunidade orientista para nossa região!

Faremos um excelente fim de semana de esporte junto a natureza com belas paisagens!



# 1. Sobre o local da pista



Competição: ocorrerá na bela Praia do Sonho. AS 3 pistas estão dentro de um raio de 4 Km. Possibilitando o fácil deslocamento entre as mesmas.

Os locais de competição são de fácil acesso por carro ou a pé.

A localidade possui boa infraestrutura de acomodações, contando com diversidade de alugueis de apartamentos e pousadas (consulte com o Flora a opção de hospedagem na base do evento).

Nesta época do ano a região encontra-se menos movimentada e os preços tendem a ser mais atrativos, barateando dessa forma a hospedagem e alimentação no local além de amplo estacionamento para veículos e ausência de filas.

## **Distâncias até a Praia do Sonho/Palhoça-SC via BR 101**

Florianópolis - 45 km	40 min
Criciúma - 168 km	2 h
Joinville - 205 km	2 h 20 min
Curitiba - 320 km	4 h 45 min
Porto Alegre - 410 km	4 h 50 min

Belíssimas localidades da região como Ponta do Papagaio, Pontal e Massiambu serão visitados em nossa pista.

## 2 – PERÍODO DAS INSCRIÇÕES E VALORES

Valores atividades extras de sábado:

Inscrição para a pista	Valor da Inscrição Individual
Sábado 20/5 – 14h - Sprint	R\$ 30,00 (inscrição da pista da direito a participação na clínica)
Sábado 20/5 – 18h– City Race Médio	R\$ 30,00
Aluguel Si-Card	R\$ 5,00 (preço único)

Valores 2ª Etapa Florientação

As inscrições poderão ser realizadas até a data máxima de 15 de maio de 2023 (segunda-feira) às 23:59 hs. Inscrições fora do Prazo terão acréscimo de R\$20,00 e ficam condicionadas a capacidade técnica da comissão organizadora em absorvê-las.

(Regulamento do FLORIENTAÇÃO 2022): **Art. 2º** - As inscrições processar-se-ão até a data única, abaixo definida, e nos valores a seguir:

Situação do Atleta	<b>Prazo Único:</b> <b>17/05/2023</b> <b>quarta-feira até as</b> <b>23:59:59 hs</b>	
	<b>SI-Card Próprio</b>	<b>Alugar SI-Card</b>
1 – Atleta TITULAR - <u>Filiado à CBO</u>	<b>R\$ 65,00</b>	<b>R\$ 70,00</b>
2 – Atleta DEPENDENTE de Titular - <u>Filiado à CBO</u> (menor de idade)	<b>R\$ 35,00</b>	<b>R\$ 40,00</b>
3 – Atleta <u>NÃO Filiado</u> à CBO	<b>R\$ 80,00</b>	<b>R\$ 85,00</b>
4 – Atletas <u>em Dupla</u> - <u>NÃO Filiados</u> (valor por atleta)	<b>R\$ 40,00 **</b>	

<b>Pacote completo com as 3 pistas + Si-Card</b>	<b>R\$ 110,00</b>
--	-------------------

\*atleta que possuir Si-Card deve descontar R\$ 5,00 do valor da inscrição

- Para se inscrever no evento o atleta deve acessar o site: [www.flora.esp.br](http://www.flora.esp.br)
- Clicar sobre o banner promocional da etapa.
- Se logar no sistema de inscrição do clube e confirmar sua inscrição.
- Após isso deve realizar o pagamento e informar ao Nelson através whatsapp (48)99907-3625 sua inscrição e em quais pistas vai participar.

### **3. Clínica de Orientação no Sábado - 20/5**

Disponibilizaremos em nosso site um anexo com os detalhes da Clínica de Orientação que será realizada no dia 20/5 destinada a novos praticantes do esporte.

### **4. Comissão Organizadora**

Diretor de prova: Gilmar Moreira Rose

Mapeador e traçador de percursos : Nelson Silveira Neto

Diretor técnico: Andrea Da Silva Martins

Diretor de partida: Vanessa Tancon

Apoio de Saúde: UPA SUL - R. Itaúna, 112-170 - Praia do Sonho, Palhoça - SC

### **5. ÁRBITRO DA COMPETIÇÃO**

Sr. Marco Aurélio Azolin – licença CBO nº 15321 .

### **6. Juri Técnico**

Será composto pelos seguintes atletas:

Marco Aurélio Pedroso da Rosa– Bavec;

Lauri Biglia – Flora;

Gerson Balcemão – Cofron;

Gilson Gerlach – COGA (suplente).

O Júri Técnico reunir-se-á, em local isolado e fora das vistas dos atletas, sempre que para tal for convocado, para decidir sobre questão técnica, somente após Protesto e Reclamação terem sido apresentados e, ainda assim, persistir a pendência (técnica), representado/a(s) pelo Chefe da Delegação ou Presidente de Clube de Orientação presente ao evento. O Júri Técnico não delibera sobre questões disciplinares.

### **7. Hospedagem**

Nós do Flora, organizadores do evento, alugamos uma ampla casa com 8 quartos que será a base e secretaria do evento e no qual estaremos hospedados.

Possuímos 20 vagas disponíveis na casa para orientistas que venham fazer as 3 pistas. Fazemos aqui o convite para que se hospedem conosco.



Preços:

Entrada sábado 20/5 às 13 Hs / Saída domingo 21/5 após a pista Floresta até 14 Hs

<b>Quarto Individual com Cama Casal: R\$ 120,00</b>
<b>Cama Individual – Quarto Compartilhado: R\$ 60,00</b>

No sábado 20/5 a noite realizaremos um churrasco de confraternização após a pista noturna neste local. (mais detalhes no informativo 2)

Estar na base do evento irá possibilitar ao atleta acompanhar a organização e execução das tarefas que se fazem necessárias para as 3 pistas propostas além de se integrar e conhecer novos atletas.

## 8. PROVA – TERRENO

Prova com baixa altimetria. A região possui poucas dunas.

### **Sábado 20/5**

No sábado as pistas acontecerão em ambiente urbano com passagem por pequenas vilas de pescadores e casas que ligam com as belas praias da região.

A localidade da Ponta do Papagaio será visitada em um belo City Race (percurso médio misto).

Esta região se desenvolveu ao longo da última década com ruas uniformes e sem um grande planejamento urbano, o que possibilita excelentes oportunidades para a prática do esporte.

Diversas escolhas de rotas serão possíveis devido ao acesso entre as praias e os terrenos sem muros/cercas.

### **Domingo 21/5**

Floresta: prova com corrida ÚNICA de Percurso CLÁSSICO e mapa inédito.

Veja ao fim desse documento fotos com áreas que passaremos em nossa pista registradas durante o processo de mapeamento da região.

Nossa pista da 2 etapa do Florientação irá acontecer em uma área que é um espetáculo!

O local propicia a prática da orientação de qualidade. O terreno de acesso entre as áreas da prova, não limitadores como construções, muros ou cercas.

Após a partida entramos rapidamente na área de Floresta com características bem peculiares ao longo dela.

Teremos Floresta, Praia, charcos e banhados transponíveis e campos semi abertos com boa progressão e árvores esparsas.

A diversão e a boa prática da orientação estão garantidas!

	<p>A esquerda um exemplo da area da nossa pista de domingo dia 21/5.</p> <p>Perto da praia, area de mata com muitas trilhas criadas através ao longo das décadas de passagem dos locais. Em seguida area de floresta de pinus inicialmente migrando para áreas de de alagados e charcos. Grande possibilidades de passagem e pernas longas e exigentes aos atletas mais experientes.</p> <p>Será um grande desafio de orientação!</p>
---	---

## 9. Agenda

Quarta-feira 17/05/23	
23:59 hs	<p>Horário limite para inscrição</p> <p>Enviar whatsapp para (48)99907-3625 informando categoria</p>

Sábado 20/05/23	
13:00 hs	<p>Clínica de Orientação – Local a ser divulgado no informativo 2</p> <p>Secretaria – Credenciamento dos atletas e entrega Si-Card</p>
14:00 hs	Abertura da Pista 1 – Local a ser divulgado no informativo 2
15:00 hs	Horário limite para a partida da Pista 1
16:00 hs	Encerramento da Pista 1
18:00 hs	Abertura da Pista 2 – Local a ser divulgado no informativo 2
19:00 hs	Horário limite para a partida da Pista 2
19:30 hs	Início Churrasco de Confraternização
20:00 hs	Encerramento da Pista 2
20:00 hs	Divulgação do local de concentração da pista Floresta do domingo

Domingo 21/05/23	
------------------	--

9:00 hs	início da chegada dos atletas e convidados
10:00 hs	Abertura da pista. Partida livre. O atleta se apresenta a mesa de partida e recebe seu horário para iniciar a pista.
11:30 hs	Horário limite para a partida
13:30 hs	Encerramento da Pista
14:30 hs	Encerramento do evento

\*A agenda detalhada do evento com os locais de encontro será informada com detalhes no Informativo 2

## 10. Mapas e Percursos

**Clínica sábado 20/5: 14 Hs**

**Mapa ISSPROM – Sprint**

**Escala 1:3000**

**Eq. Curvas de Nível: 2 m**

**Percursos: Clínica 1 e Clínica 2/Novos/Bravo/Alfa/Elite**

**Noturno sábado 20/5: 19 Hs**

**Mapa ISSPROM – City Race**

**(Percorso Urbano médio)**

**Escala 1:4000**

**Eq. Curvas de Nível: 2 m**

**Percursos: Novos/Bravo/Alfa/Veteranos/Elite**

**Chegada na base do evento – Churrasco de confraternização (mais detalhes no informativo 2)**

**Florientação Domingo 21/5: 10 Hs**

**Mapa ISOM 2017/2**

**Percorso Floresta Longo**

**Escala 1:7500**

**Eq. Curvas de Nível: 2 m**

Classe	Nível	Categoria		Idade	Equival. (p/ Ranking CBO)
Novatos/as	N	Percurso Curto N - (P Curt N)		Qualquer idade	x-x-x-x
		Percurso Médio N - (P Méd N)		Qualquer idade	x-x-x-x
		Percurso Longo N - (P Long N)		Qualquer idade	x-x-x-x
Elite	E	D Adulto E (D Ad E)	H Adulto E (H Ad E)	Qualquer idade	D/H21E
		D Júnior E (D Jr E)	H Júnior E (H Jr E)	De 18 a 20 anos	D/H18E D/H20E
		D Juvenil E (D Juv E)	H Juvenil E (H Juv E)	De 16 a 17 anos	D/H16E
Muito Difícil	A	D Adulto A (D Ad A)	H Adulto A (H Ad A)	De 21 a 34 anos	D/H21A
		D Máster A (D Mast A)	H Máster A (H Mast A)	De 35 a 44 anos	D/H35A D/H40A
		D Sênior A (D Sen A)	H Sênior A (H Sen A)	De 45 a 54 anos	D/H45A D/H50A
		D Veterana A (D Vet A)	H Veterano A (H Vet A)	De 55 a 64 anos	D/H55A D/H60A
		D VIP A (D VIP A)	H VIP A (H VIP A)	65 anos ou acima	D/H65A D/H70A
		D Júnior A (D Jr A)	H Júnior A (H Jr A)	De 18 a 20 anos	D/H18A D/H20A
		D Juvenil A (D Juv A)	H Juvenil A (H Juv A)	De 14 a 17 anos	D/H14A D/H16A
		D Adulto B (D Ad B)	H Adulto B (H Ad B)	De 21 a 34 anos	D/H21B
		D Máster B (D Mast B)	H Máster B (H Mast B)	De 35 a 44 anos	D/H35B D/H40B
		D Sênior B (D Sen B)	H Sênior B (H Sen b)	De 45 a 54 anos	D/H45B D/H50B
		D Veterana B (D Vet B)	H Veterano B (H Vet B)	De 55 a 64 anos	D/H55B D/H60B
Difícil	B	D VIP B (D VIP B)	H VIP B (H VIP B)	65 anos ou acima	D/H65B D/H70B
		D Júnior B (D Jr B)	H Júnior B (H Jr B)	De 18 a 20 anos	D/H18B D/H20B
		D Juvenil B (D Juv B)	H Juvenil B (H Juv B)	De 14 a 17 anos	D/H14B D/H16B
		D Infantil B (D Inf B)	H Infantil B (H Inf B)	De 10 a 13 anos	D/H10B D/H12B

## 11.Apuração

Utilizando sistema eletrônico Sport Ident.

## 12.Premiação



A premiação do FLORIENTAÇÃO ocorrerá apenas no final do Campeonato, em cerimônia única, na última Etapa do mesmo, conforme previsto no Regulamento deste para 2023.

## 13. Imagens da pista Floresta dia 21/5

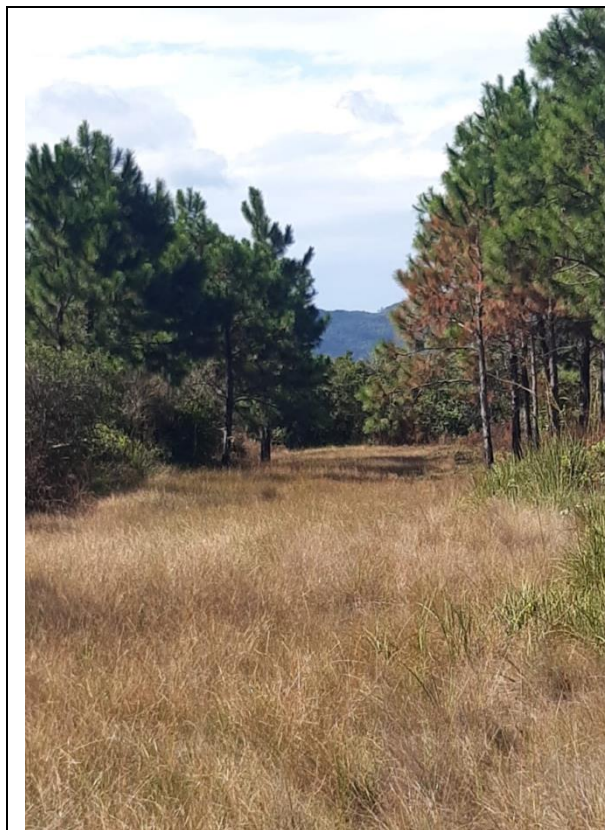





Assinado no original

**Gilmar Moreira Rose**

Diretor da Prova



Assinado no original

**Marco Aurélio Azolin**

Árbitro do Evento